J^s. VAN DEN BAN

ARCHITECT - HAARLEM

UITGEVOERDE GEBOUWEN,

PROJECTEN ENZ.

384/AX

TECHNISCH BUREAU J. C. v. d. PLAAT
HAARLEM TEL. 2600

CENTRALE VERWARMING

VENTILATIE
WARM- EN KOUDWATERVOORZIENING
DROOGINRICHTINGEN

Firma W. A. VAN ZANTEN - Aanneemster

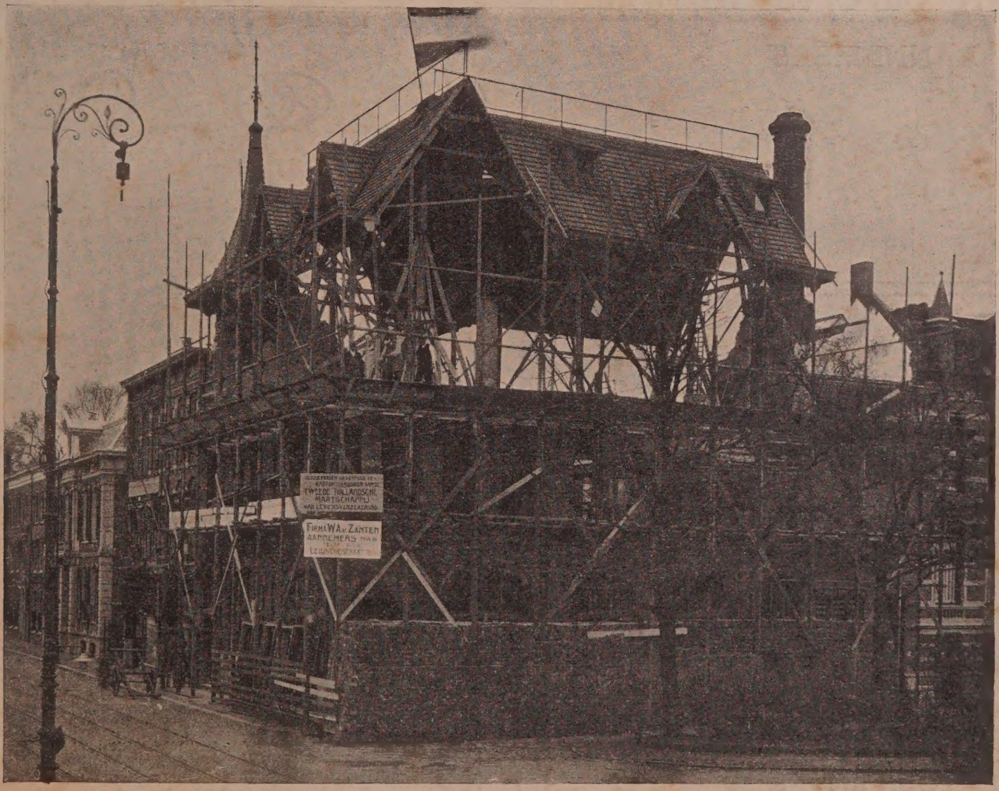

HAARLEM — TELEFOON 662 — LEIDSCHESTRAAT 2A

TECHNISCH BUREAU

Van der Boon & Wentholt

HAARLEM

TELEFOON 387

Levering van Electrische Licht- en Krachtinstallatiën

Schellen - Telefoons

Kunstmatige Blaasinrichtingen voor Bakkerijen

STUCADOORSMATERIALENHANDEL

„Terranova"

H. DOÏNG — Haarlem

TELEFOON 1017

Bakenessergracht 39, Koksteeg 2 en 6

AANNEMER VAN STUCADOORSWERKEN

Alleenverkoop voor geheel Nederland van HOUTWEEFSEL (met conische latjes en ronde strekdraden) Goedkoopste materiaal voor Plafonds, Wanden, Bekleeding van Balken, Kolommen, Gewelven, Kooflijsten enz., vervangt tengels, riet, koperdraad enz.

TERRANOVA

Materiaal voor gestockte bepleistering

Kunst-Zandsteen, -Hardsteen en -Graniet

ALLE materialen voor het Stucadoorsbedrijf

Gebr. J. N. & Ch. C. van Rijswijk

AANNEMERS

Timmer- en Metselbedrijf

Machinale Houtbewerking

KAMPERSINGEL 50zwart - HAARLEM

TELEFOON INT. No. 209

P. RIJNIERSE & ZOON

AANNEMERS

OVERVEEN

HANDGRAAF & LINDEMAN

LOOD- EN ZINKWERKERS

Heet- en Koudwater-Installatiën — Sanitaire Artikelen
Centrale Verwarming — Bliksemgeleiding

TELEFOON INTERC. 1612

BLOEMENDAAL EN SANTPOORT

NAAMLOOZE VENNOOTSCHAP

MAATPIJ METSELMATERIALEN - HAARLEM

Afd. v/h. Smits & Reijnders
Houtmarkt 35 – HAARLEM
TELEFOON 54

Afd. v/h. Reijnders & Stricker
Schelpkalkfabriek – LEIDERDORP
TELEFOON LEIDEN 1010

HANDEL IN BOUWMATERIALEN

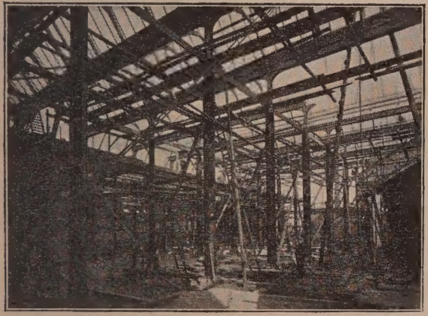

Uitbreiding Stelplaatsen Werf Conrad, Haarlem

N.V. D. Hogenbirk & Zoon's

Smederij, Constructie-werkplaatsen, Machinefabriek en Draadvlechterij

Bloemendaalscheweg 104 — Kleverlaan 14
BLOEMENDAAL.

IJzerconstructies, Stalen Gebouwen, Bruggen, Kappen, Kolommen
Kranen & Transportinrichtingen - Hekwerken en Draadafscheidingen

BOEK- EN STEENDRUKKERIJ „DE IJSEL"

R. BORST & Co. — DEVENTER

1e HOOGE HONDSTRAAT — TELEFOON 189

SPECIAAL ADRES VOOR DRIE- EN VIERKLEURENDRUK

C. J. VAN DEN BROEK
WED. J. A. B. VOULLAIRE

Telegram-Adres : VOULLAIRE-HAARLEM — Intercomm. Telefoonnummer : 507 en 958

KOPEREN EN IJZEREN BOUWARTIKELEN
MONSTERKAMERS
GROND-, STAND- EN GOOTSTEEN-LEIDINGEN

VERTEGENWOORDIGER:
LIPS SLOTENFABRIEK
LIPS BRANDKASTEN EN KLUISDEUREN

W. J. BRUIJNS - Haarlem
HUIS- EN DECORATIESCHILDER

LEIDSCHE PLEIN 2 - TEL. 3042

Firma MARTENS & ZOON

TIMMERLIEDEN
METSELAARS
AANNEMERS

Gedempte Oudegracht 135
TELEF. 114
HAARLEM

Th. M. VAN DEURSEN

Timmerman & Aannemer

LANGE HEERENSTRAAT 38r

TELEF. 1335 — HAARLEM — TELEF. 1335

V. MASSARO
Marmer, Mozaïk, Steen- en Houtgraniet vloeren

Constructeur van Betonwerken en Kunststeen

Klein Heiligland 77 - HAARLEM
Telefoon 2139

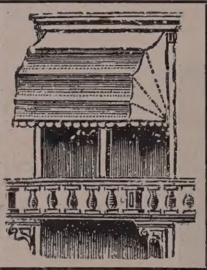

HAARLEMSCHE Jalouzieën-Fabriek
NASSAULAAN 76

LEVERT ALS SPECIALITEIT:
MARQUISEN
ROLLUIKEN, Jalouzieën enz.

TELEFOON 743 — J. P. SENFT

S. JOUSTRA - Haarlem
Huis- en Decor.-Schilder
Diplome Certificat de l'École Superieure de Peinture de Bruxelles

Werkplaats : GARENKOKERSKADE 25 — Woonplaats : GARENKOKERSKADE 33

TELEFOON 66

C. van Willigenburg & Zoon

Huisschilders
Décorateurs

Telef. 926 — Bloemendaal — Telef. 926

J^B VAN DEN BAN
ARCHITECT
HAARLEM
1886—1918

UITGEVOERDE GEBOUWEN, PROJECTEN, ENZ.

INHOUD

1884 tot 1890.

Plaat

Bekroond ontwerp prijsvraag Genootschap Architectura et Amicitiae, 1884 1
Bekroond ontwerp eereprijsvraag Genootschap Architectura et Amicitiae, 1885 2
Villa „Kennemerheuvel", Bloemendaalsche weg te Bloemendaal, in samenwerking met den heer L. J. Ritter 3
Heerenhuis Leidsche kade te Amsterdam 4
Heerenhuizen in het Sarphatipark te Amsterdam 5

1891 tot 1899.

In samenwerking met den architect S. Roog.

Woonhuis Nieuwe Gracht 51 te Haarlem 6
Villa „Artemitiae", Zijlweg 31 te Overveen 7
Villa „de Berg". Bloemendaalsche Park te Bloemendaal. 8
Villa „Mariaheuvel". Bloemendaalsche Park te Bloemendaal 9
Woonhuis Zijlweg 48 te Overveen 10
Woonhuis Zijlweg 78 te Overveen 11
Woonhuis Boulevard de Favauge te Zandvoort 12
Villa „Nooit gedacht", Bloemendaalsche Park te Bloemendaal 13
Villa „Eugenie", Bloemendaalsche Park te Bloemendaal. 14
Ontwerp voor een villa te Weesp 15
Villa Busken Huetlaan 1 te Bloemendaal 16
Eerste Volksbadhuis van de Afd. Haarlem van het Witte Kruis, Kouden Horn te Haarlem 17
Sociëteitsgebouw „Vereeniging" te Haarlem 18
Sociëteitsgebouw „Vereeniging" te Haarlem, Biljardzaal. 19
Sociëteitsgebouw „Vereeniging" te Haarlem, Conversatiezaal 20
Winkelhuis Zijlstraat hoek Barteljorisstraat te Haarlem. 21
Winkelhuis Groote Houtstraat 4 te Haarlem 22
Winkelhuis Anegang 44 te Haarlem 23
Winkelhuis en Verkooplokaal Zijlstraat hoek Nassaulaan te Haarlem 24

1900 tot 1918.

Plaat

Woonhuis „Wilhelmina", Raamsingel hoek Koninginneweg te Haarlem 25
Villa „Louisestate", Duin en Daal te Bloemendaal, Hal. 26
Villa „Louisestate", Duin en Daal te Bloemendaal, Woonkamer 27
Villa „Louisestate", Duin en Daal te Bloemendaal 28
Woonhuis „Lindenhoek", Kleine Houtweg 65 te Haarlem 29
Woonhuis „Lindenhoek", Kleine Houtweg 65 te Haarlem, Hal 30
Tuinzaal Café Gebr. Brinkmann, Groote Markt te Haarlem 31
Villa „Freya", Bloemendaalsche Park te Bloemendaal... 32
Villa Mollaan 5 te Bloemendaal 33
Villa Parkweg 3 te Bloemendaal 34
Villa „Eikenhof", Rijperweg 7 te Bloemendaal 35
Villa „Buen Retiro", Bloemendaalsche weg 117 te Bloemendaal 36
Villa „Aerdenburg", Kweekduin te Overveen 37
Villa „'t Hoekje", Bloemendaalsche weg 119 te Bloemendaal 38
Villa „Lommerrijk", Wilhelminalaan te Heemstede, Eetzaal 39
Villa „Lommerrijk", Wilhelminalaan te Heemstede 40
Villa „Eikenhof", Wagenweg te Heemstede 41
Interieur woonhuis Kampersingel 70 te Haarlem 42
Villa „Boschkant" met drie woonhuizen, Westerhoutpark te Heemstede 43
Villa „Bloemenheuvel" te Hillegom 44
Villa „Delta", Rijperweg 1 te Bloemendaal 45
Villa „Funchal", Zijlweg 110 te Overveen 46
Villa Westerhoutpark 9 te Heemstede 47
Villa Westerhoutpark hoek Wagenweg te Heemstede .. 48
Villa Admiraal de Ruyterweg te Sloterdijk 49
Woonhuis Spruitenboschstraat 17 te Heemstede 50
Landhuis „de Enk", Lochemsche Berg te Laren 51
Interieur „de Enk", Lochemsche Berg te Laren 52
Villa „Buytentwist", Bloemendaalsche weg 130, Bloemendaal 53
Woonhuis „Friedericke", Boulevard de Favauge te Zandvoort 54
Villa „Maria", Doodweg Aerdenhout te Bloemendaal .. 55

	Plaat
Villa „Maria", Doodweg Aerdenhout te Bloemendaal ..	56
Eetzaal Directeurswoning der „Werf Conrad", Spaarndammerweg te Haarlem	57
Fabrieksgebouwen der „Werf Conrad", Spaarndammerweg te Haarlem	58
Interieur fabrieksgebouwen der „Werf Conrad", Spaarndammerweg te Haarlem	59
Burgerweeshuis Achterweg te Tiel	60
Beschuitfabriek aan de Paul Krugerkade te Schoten	61
Fabrieksgebouwen der Caoutchoucfabriek „Gebr. Merens", Zuider Buitenspaarne te Haarlem	62
Interieur fabrieksgebouwen der Caoutchoucfabriek „Gebr. Merens", Zuider Buitenspaarne te Haarlem	63
Machinekamer der Margarinefabriek, Leidsche vaart 50 te Haarlem	64
Bijbankgebouw der Haarlemsche Bankvereeniging te IJmuiden	65
Winkelhuis Groote Houtstraat hoek Gedempte O. Gracht te Haarlem	66
Vischwinkel Riviervischmarkt 13 te Haarlem	67
Winkelhuis met gerestaureerde bovengevel, Botermarkt te Haarlem	68
Winkelhuis met Auto-Garage, Raaks hoek Zijlvest te Haarlem	69
Winkelhuizen der Winkelvereeniging „Eigen Hulp", Zijlstraat 56—58 te Haarlem	70
Interieur winkelhuizen der Winkelvereeniging „Eigen Hulp", Zijlstraat 56—58 te Haarlem	71
Winkelhuizen Gedempte Oude Gracht 11—13 te Haarlem ..	72
Winkelhuizen Gebrs. Lamp, Barteljorisstraat 18 te Haarlem	73

	Plaat
Kerkgebouw van den Protestantenbond te Hoofddorp ..	74
Schoolgebouw in de Hollanderstraat te den Haag	75
Bankgebouw der Firma Brinkman & Co., Zijlstraat 78—80 te Haarlem	76
Interieur Bankgebouw der Firma Brinkman & Co., Zijlstraat 78—80 te Haarlem	77
Kantoorgebouw der Algemeene Noord-Hollandsche Maatschappij van Levensverzekering, Spaarne 48 te Haarlem	78
Kantoorgebouw Mees & Ritsema, Zijlstraat 61 te Haarlem, thans bijkantoor der Haarlemsche Bank	79
Derde Volksbadhuis van de Afdeeling Haarlem van het Witte Kruis, Schotersingel 4 te Haarlem	80
Interieur derde Volks-Douchebadhuis, Schotersingel 4 te Haarlem	81
Grafmonument op de begraafplaats „Westerveld" te Driehuizen	82
Gebouw der Melkinrichting „Hartelust", Kruisweg hoek Parklaan te Haarlem, sedert verbouwd	83
Traphal, Kantoorgebouw der Tweede Hollandsche Maatschappij van Levensverzekering, Kruisweg hoek Parklaan te Haarlem	84
Kantoorgebouw der Tweede Hollandsche Maatschappij van Levensverzekering, Kruisweg hoek Parklaan te Haarlem	85
Directiekamer, Kantoorgebouw der Tweede Hollandsche Maatschappij van Levensverzekering, Kruisweg hoek Parklaan te Haarlem	86
Directiekamer, Kantoorgebouw der Tweede Hollandsche Maatschappij van Levensverzekering, Kruisweg hoek Parklaan te Haarlem	87

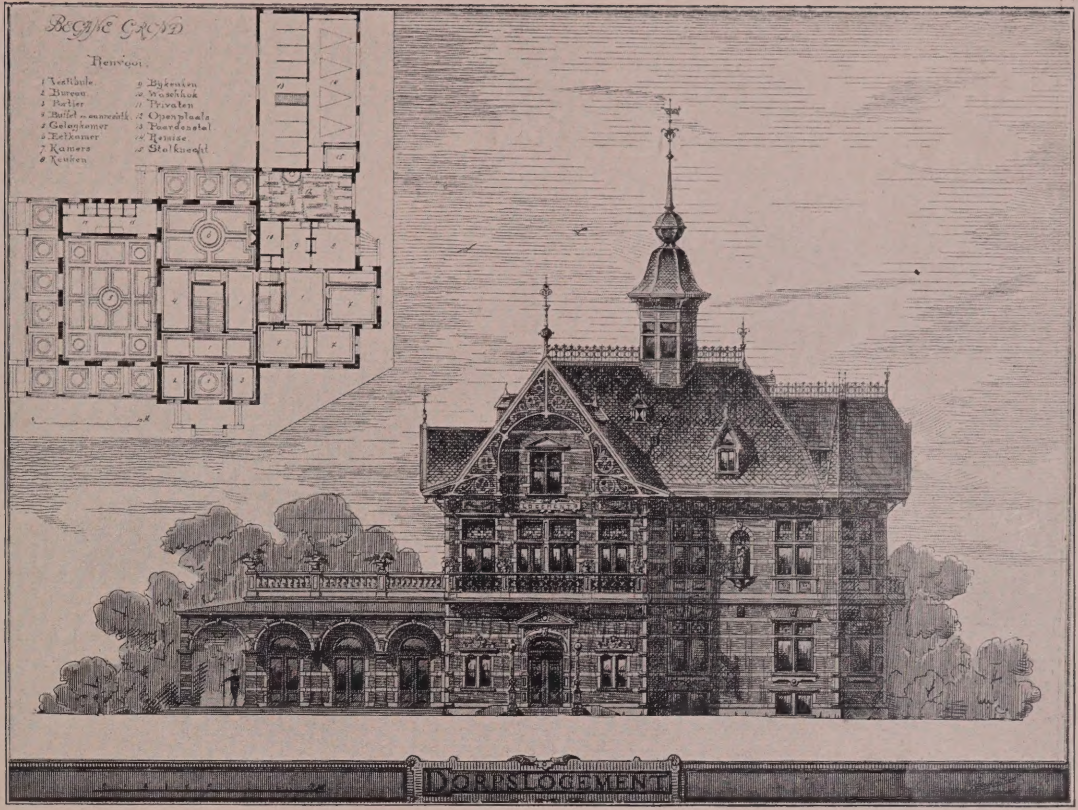

Plaat 1. Bekroond Ontwerp prijsvraag Genootschap Architectura et Amicitiae 1884.

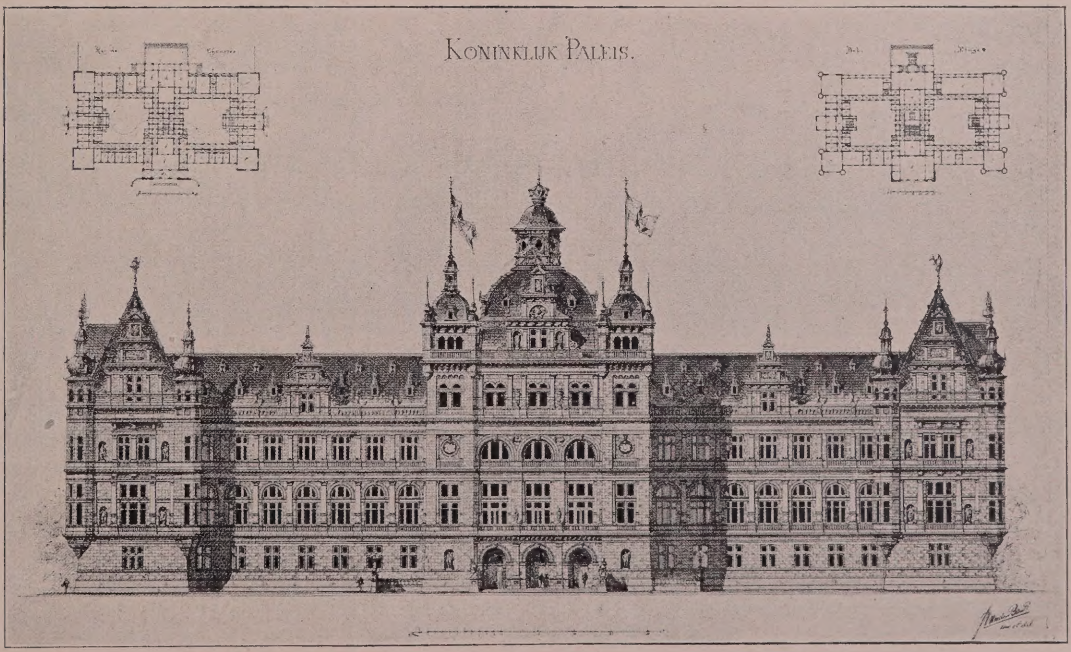

Plaat 2. Bekroond Ontwerp Eereprijsvraag Genootschap Architectura et Amicitiae 1885.

Plaat 3. Villa „Kennemerheuvel" Bloemendaalscheweg te Bloemendaal.

Plaat 4. Heerenhuis Leidsche Kade te Amsterdam.

Plaat 5. Heerenhuizen in het Sarphatipark te Amsterdam.

Plaat 6. Woonhuis Nieuwe Gracht 51 te Haarlem.

Plaat 7. Villa „Artemitiae",
Zijlweg 31 te Overveen.

Plaat 8. Villa „de Berg", Bloemendaalsche Park
te Bloemendaal.

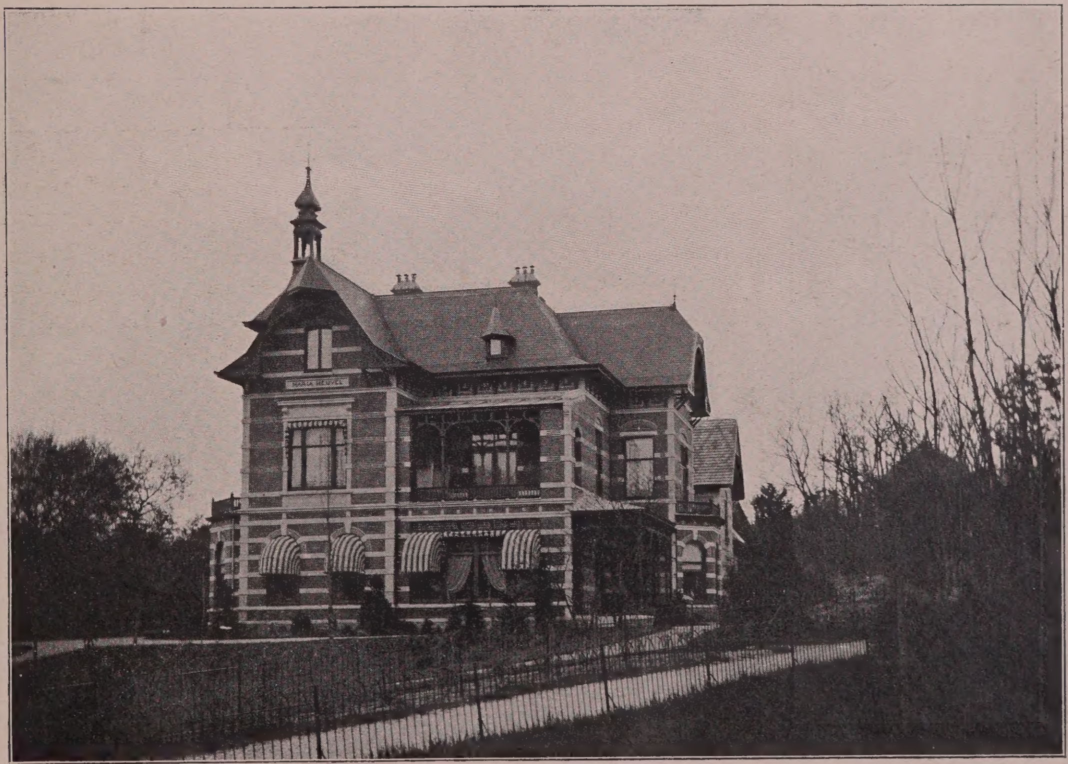

Plaat 9. Villa „Mariaheuvel", Bloemendaalsche Park te Bloemendaal.

Plaat 10. Woonhuis Zijlweg 48 te Overveen.

Plaat 11. Woonhuis Zijlweg 78 te Overveen.

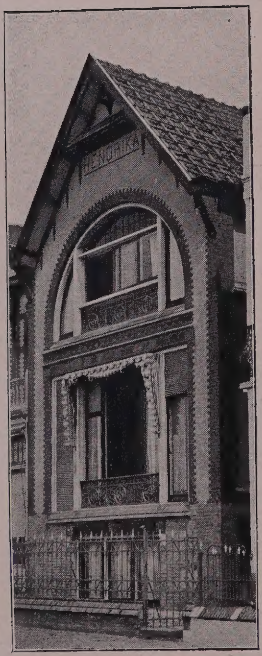

Plaat 12. Woonhuis
Boulevard de
Fauvange
te Zandvoort.

Plaat 13. Villa „Nooit gedacht",
Bloemendaalsche Park
te Bloemendaal.

Plaat 14. Villa „Eugenie", Bloemendaalsche Park te Bloemendaal.

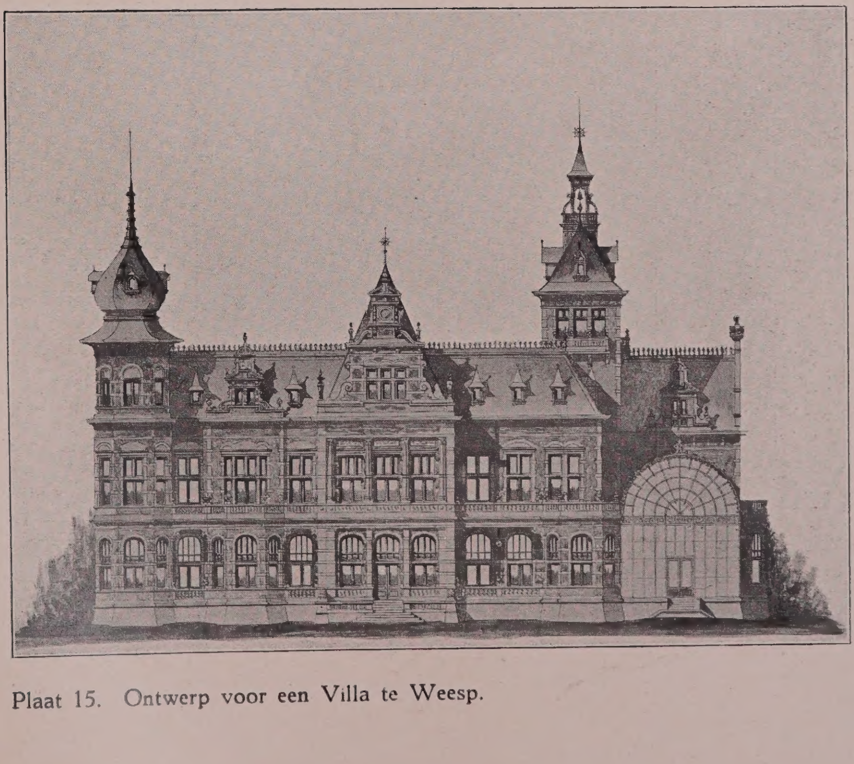

Plaat 15. Ontwerp voor een Villa te Weesp.

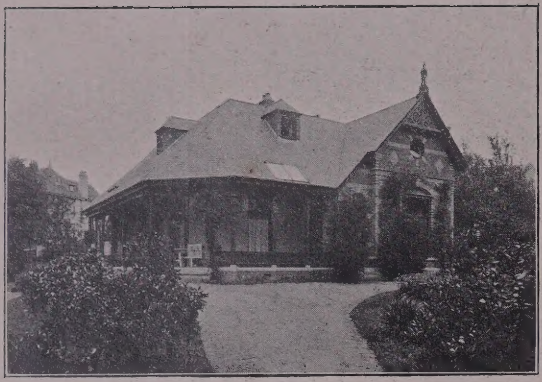

Plaat 16. Villa Busken-Huetlaan 1 te Bloemendaal.

Plaat 17. Eerste Volksbadhuis van de Afd. van het Witte Kruis, Koudenhorn te Haarlem.

Plaat 18. Sociëteitsgebouw „Vereeniging" te Haarlem.

Plaat 19. Sociëteitsgebouw „Vereeniging" te Haarlem. Biljardzaal.

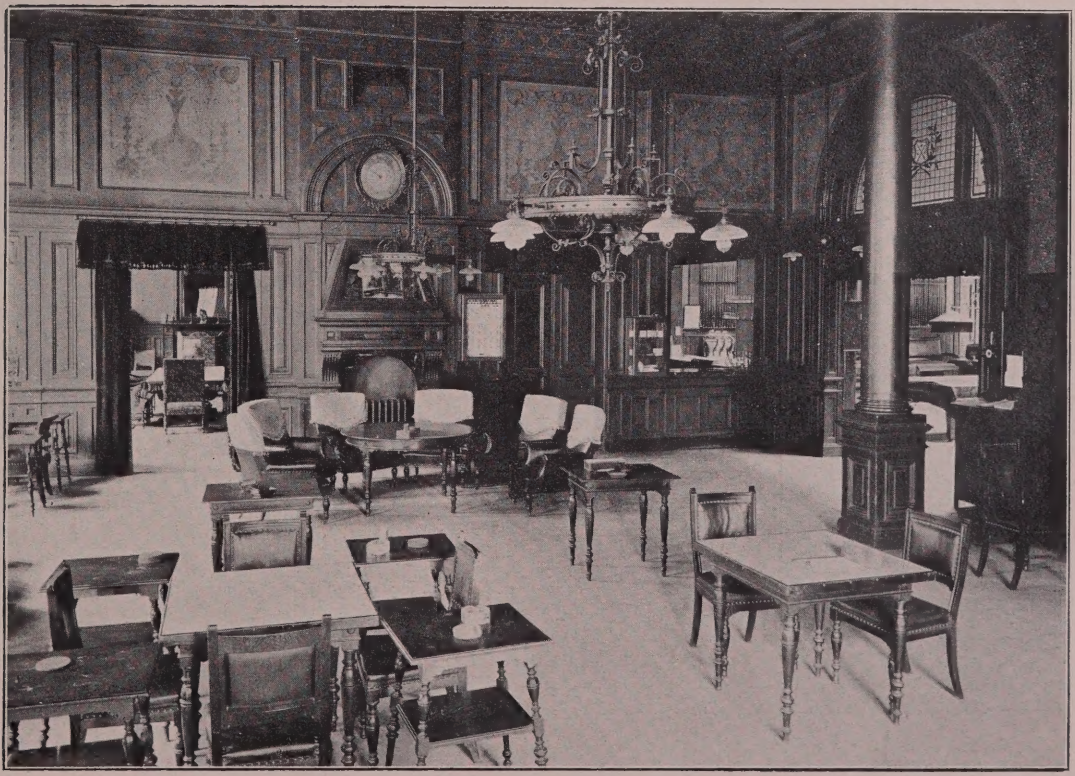

Plaat 20. Sociëteitsgebouw „Vereeniging" te Haarlem. Conversatiezaal.

Plaat. 21. Winkelhuis Zijlstraat hoek Barteljorisstraat te Haarlem.

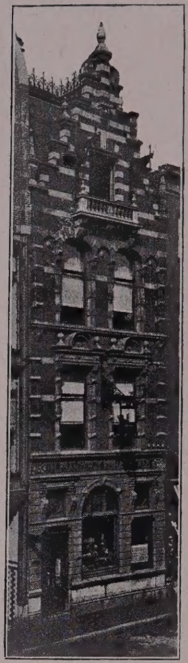

Plaat 22. Winkelhuis Groote Houtstraat 4 te Haarlem.

Plaat 23. Winkelhuis Anegang 44 te Haarlem.

Plaat 24. Winkelhuis en Verkooplokaal Zijlstraat hoek Nassaulaan te Haarlem.

Plaat 25. Woonhuis „Wilhelmina", Raamsingel hoek Koninginneweg te Haarlem.

Plaat 26. Villa „Louise State", Duin en Daal te Bloemendaal. Hal.

Plaat 27. Villa „Louise State", Duin en Daal te Bloemendaal. Woonkamer.

Plaat 28. Villa „Louise State", Duin en Daal te Bloemendaal.

Plaat 29. Woonhuis „Lindenhoek", Kleine Houtweg 65 te Haarlem.

Plaat 30. Woonhuis „Lindenhoek", Kleine Houtweg 65 te Haarlem. Hal.

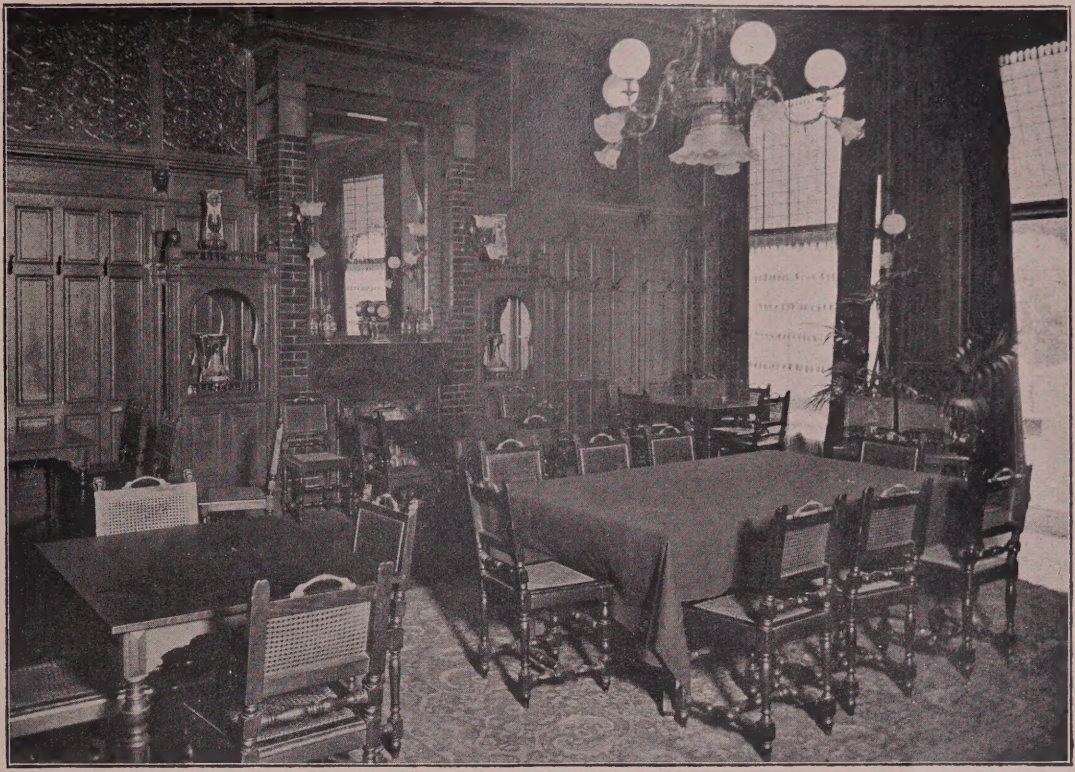

Plaat 31. Tuinzaal Gebrs. Brinkmann, Groote Markt te Haarlem.

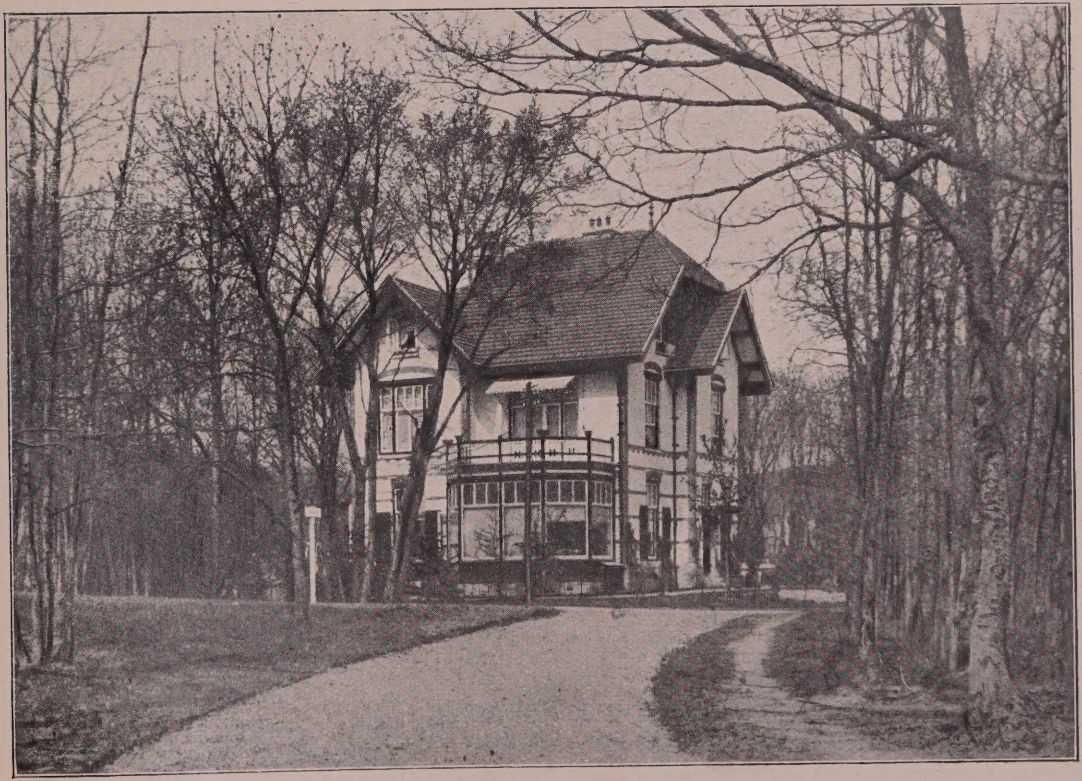

Plaat 32. Villa „Freya", Bloemendaalsche Park te Bloemendaal.

Plaat 33. Villa, Mollaan 5 te Bloemendaal.

Plaat 34. Villa, Parkweg 3 te Bloemendaal.

Plaat 35. Villa „Eikenhof", Rijperweg 7 te Bloemendaal.

Plaat 36. Villa „Buen Retiro", Bloemendaalscheweg 117 te Bloemendaal.

Plaat 37. Villa „Aerdenburg", Kweekduin te Overveen.

Plaat 38. Villa „'t Hoekje", Bloemendaalsche weg 119 te Bloemendaal.

Plaat 39. Villa „Lommerrijk", Wilhelminalaan te Heemstede. Eetzaal.

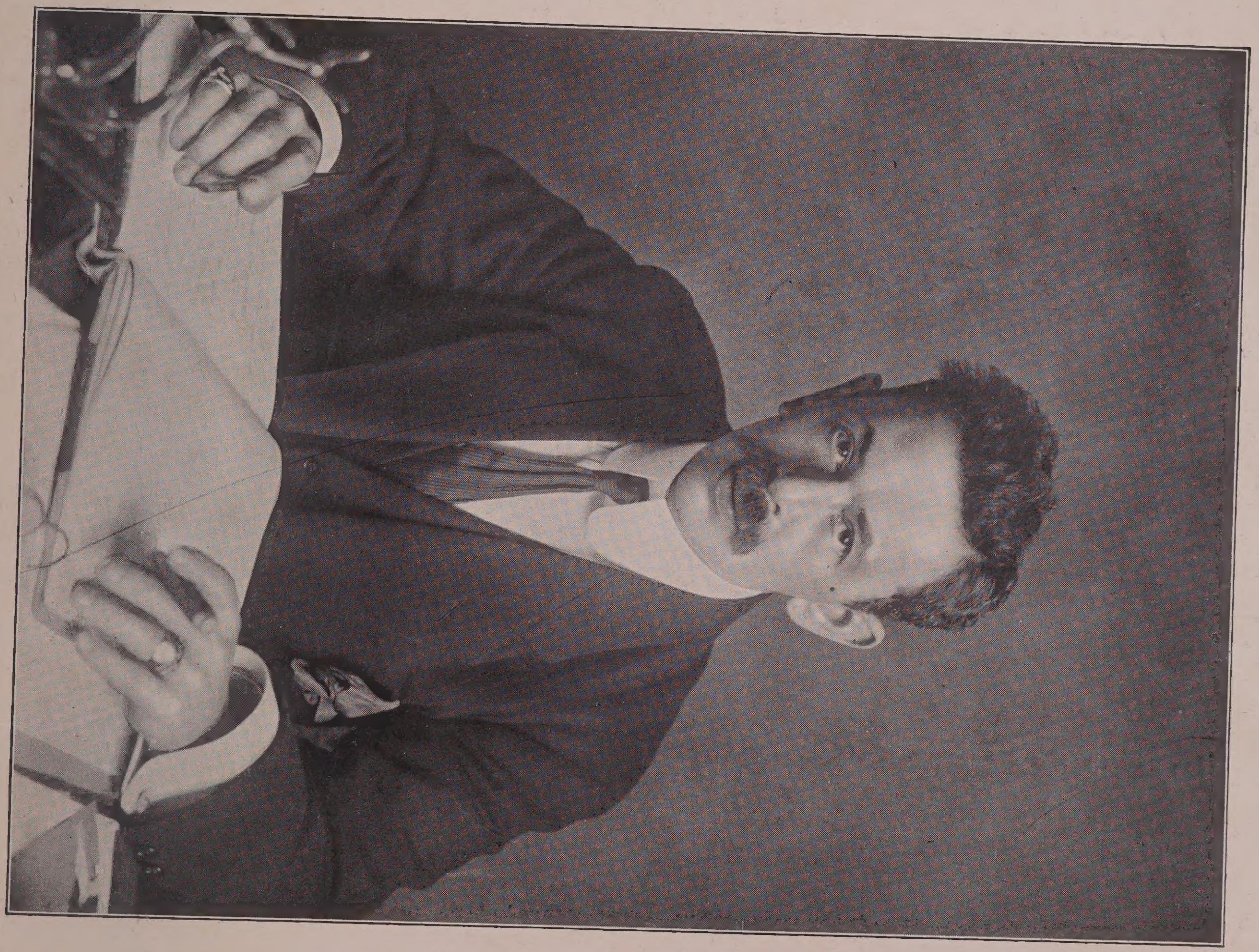

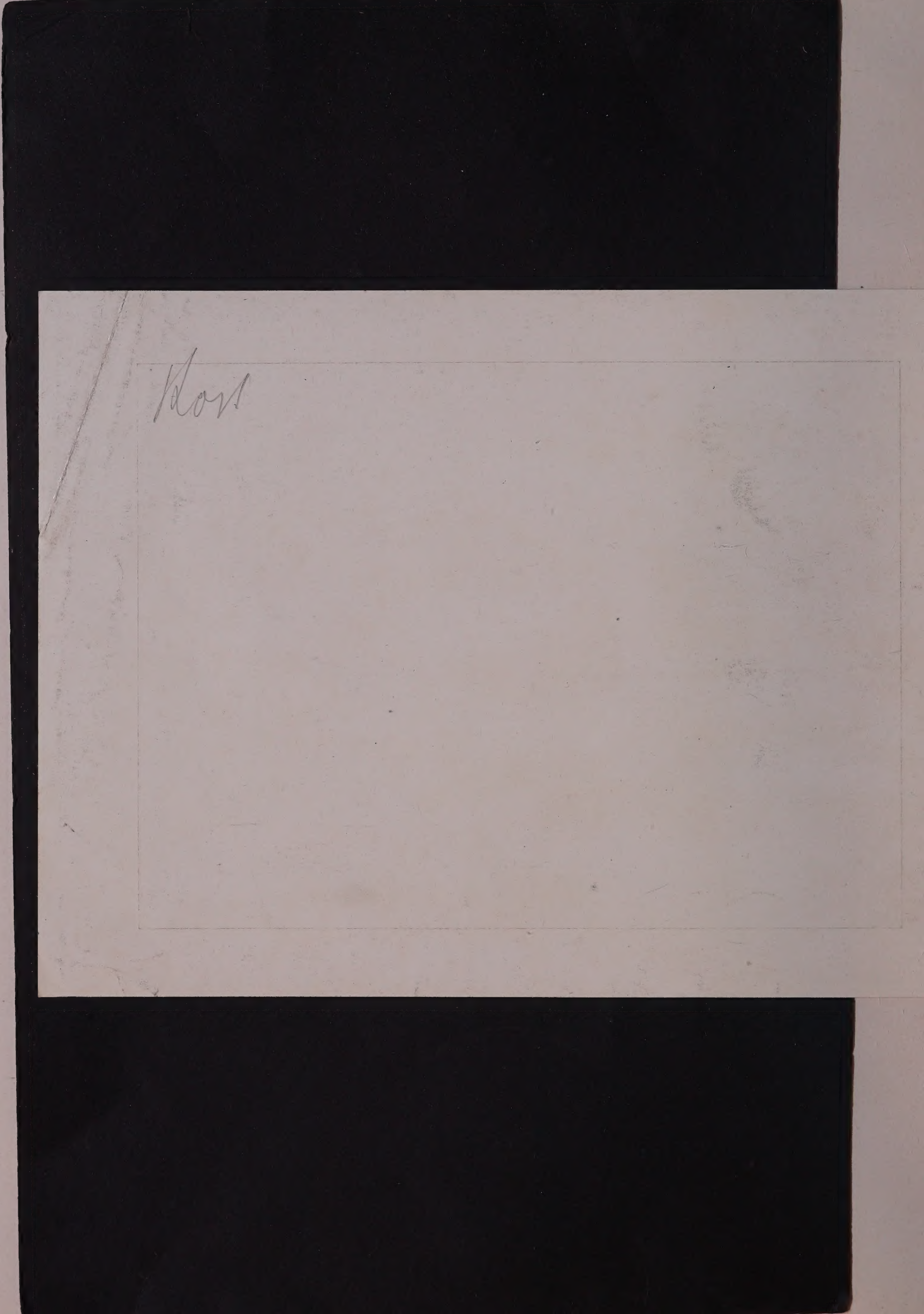
Kost

Plaat 40. Villa „Lommerrijk", Wilhelminalaan te Heemstede.

Plaat 41. Villa „Eikenhof", Wagenweg te Heemstede.

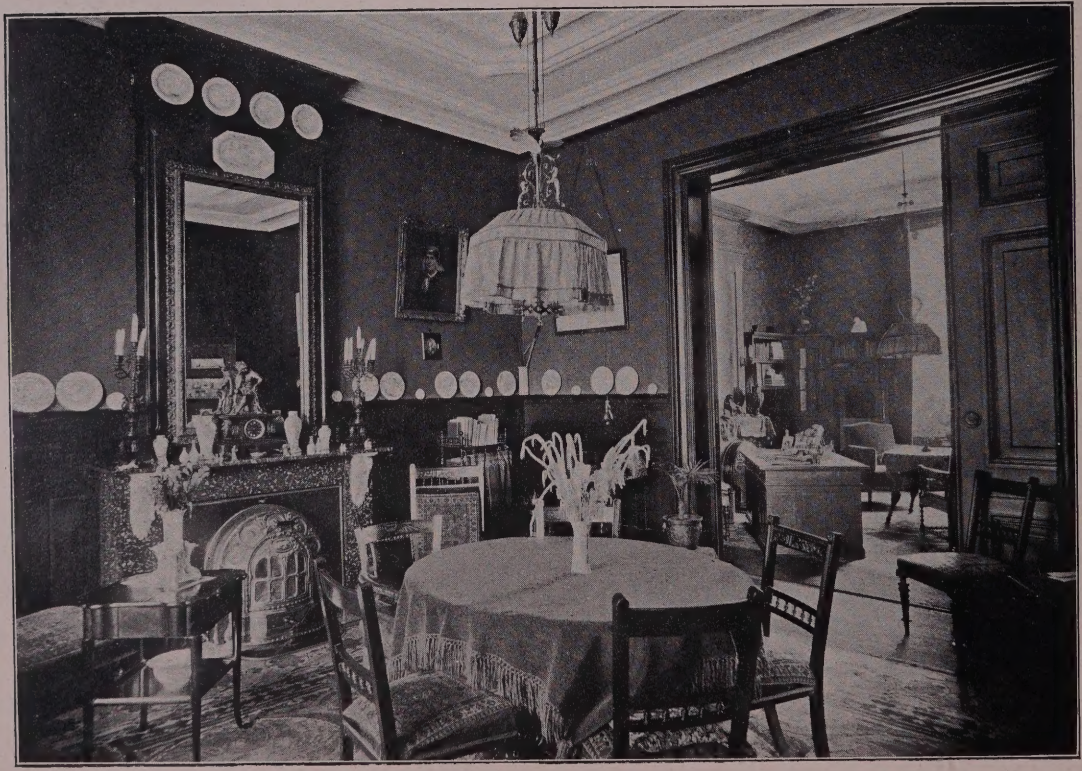

Plaat 42. Interieur woonhuis Kampersingel 70 te Haarlem.

Plaat 43. Villa „Boschkant" met drie woonhuizen, Werkhoutpark te Heemstede.

Plaat 44. Villa „Bloemenheuvel" te Hillegom.

Plaat 45. Villa „Delta", Rijperweg 1 te Bloemendaal.

Plaat 46. Villa „Funchal", Zijlweg 110 te Overveen.

Plaat 47. Villa Westerhoutpark 9 te Heemstede.

Plaat 48. Villa Westerhoutpark hoek Wagenweg te Heemstede.

Plaat 49. Villa Admiraal de Ruyterweg te Sloterdijk.

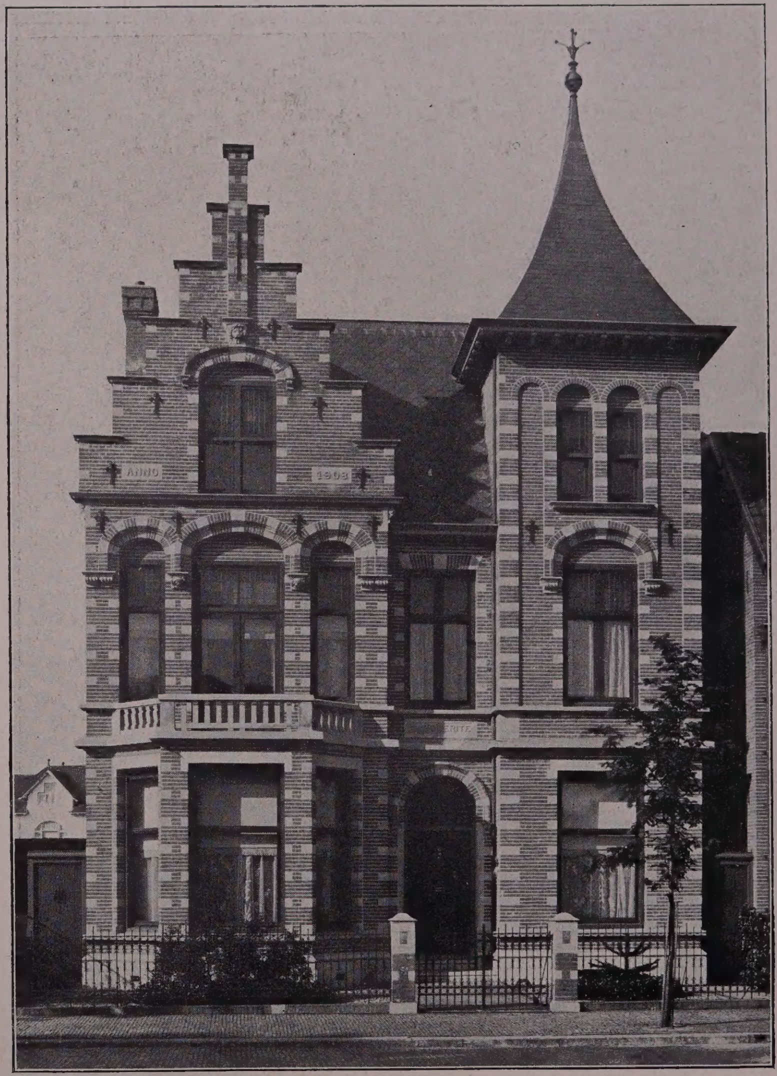

Plaat 50. Woonhuis Spruitenboschstraat 17 te Heemstede.

Plaat 51. Landhuis „de Enk", Lochemsche Berg te Laren.

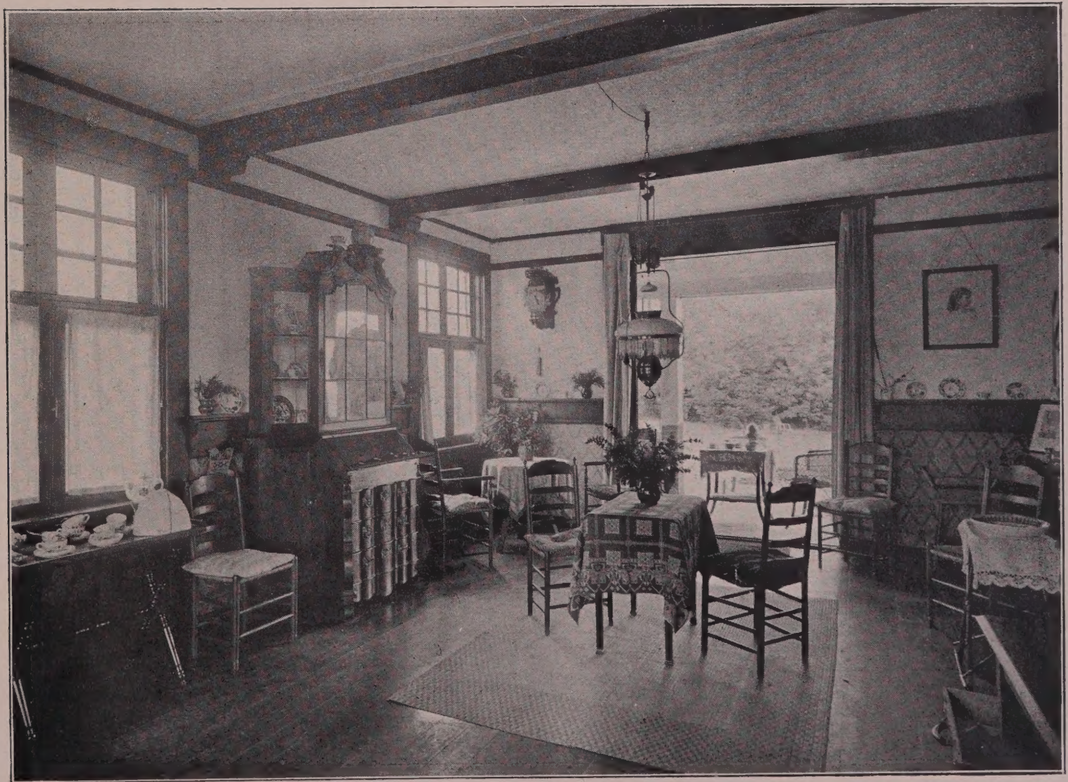

Plaat 52. Interieur „de Enk", Lochemsche Berg te Laren.

Plaat 53. Villa „Buytentwist", Bloemendaalscheweg 133 te Bloemendaal.

Plaat 54. Woonhuis „Friedericke", Boulevard de Favauge te Zandvoort.

Plaat 55. Villa „Maria", Doodweg Aerdenhout te Bloemendaal.

Plaat 56. Villa „Maria", Doodweg Aerdenhout te Bloemendaal.

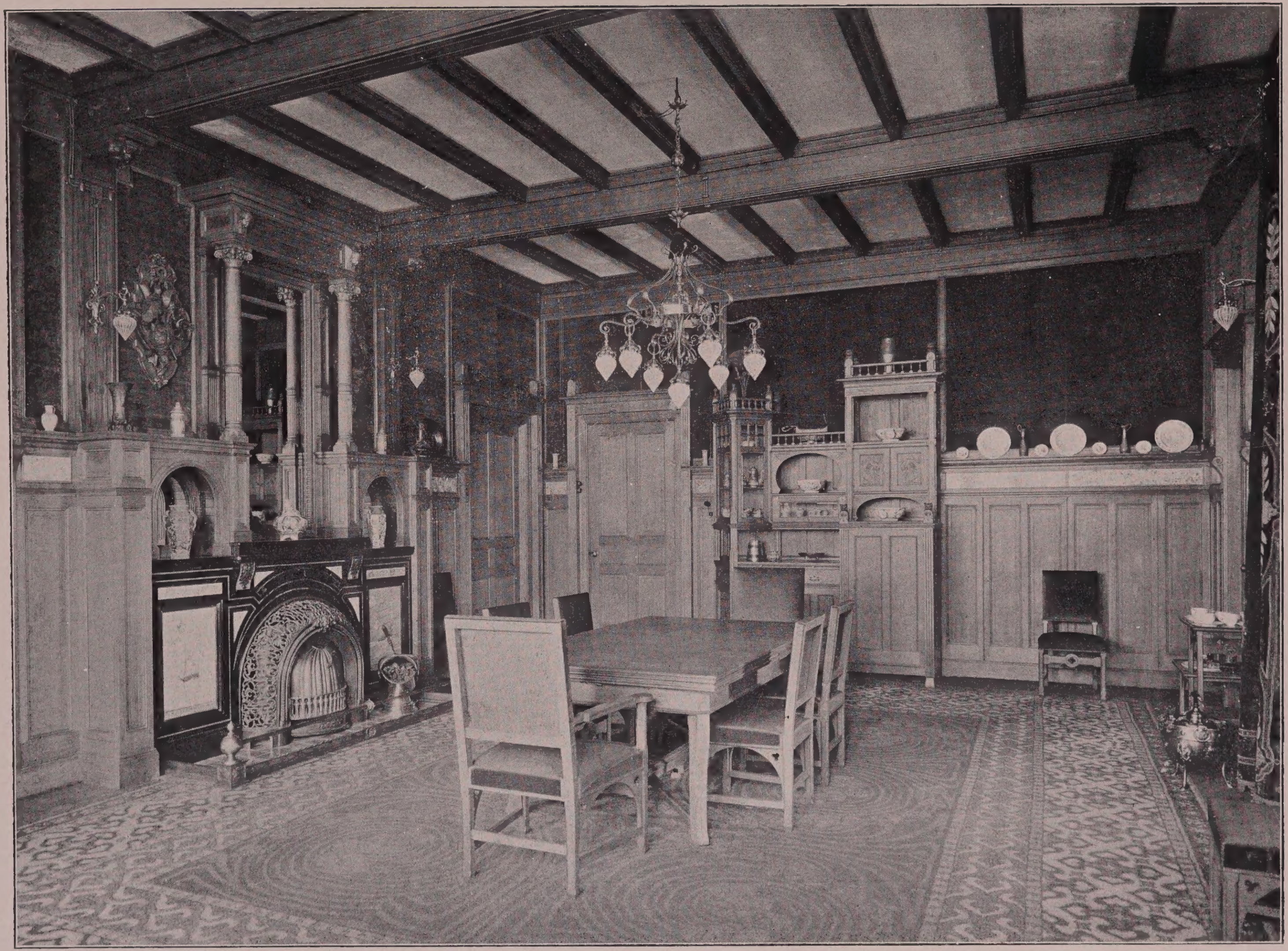

Plaat 57. Eetzaal Directeurswoning der „Werf Conrad", Spaarndammerweg te Haarlem.

Plaat 58. Fabrieksgebouwen der „Werf Conrad", Spaarndammerweg te Haarlem.

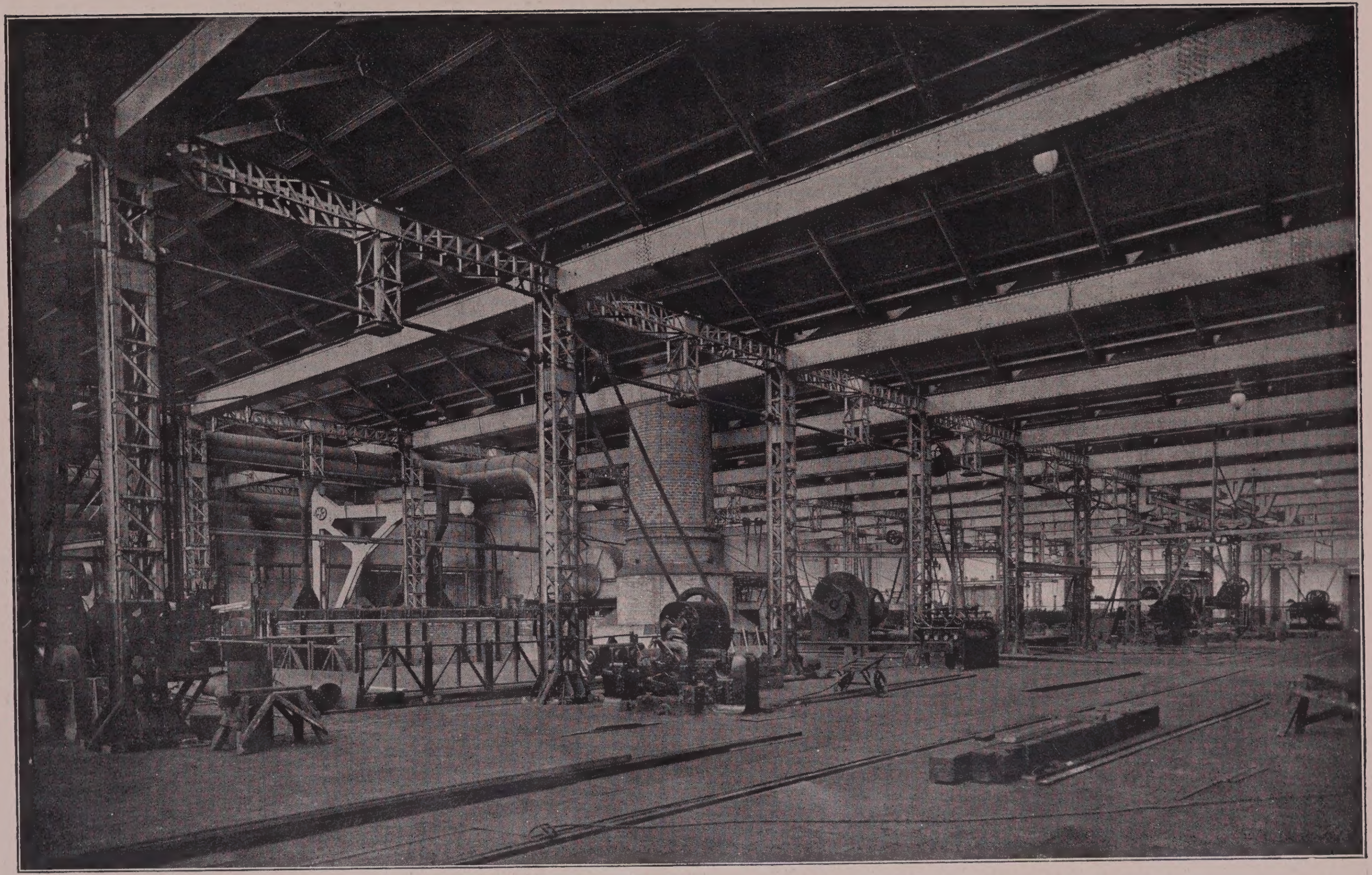

Plaat 59. Interieur Fabrieksgebouwen der „Werf Conrad" te Haarlem.

Plaat 60. Burgerweeshuis Achterweg te Tiel.

Plaat 61. Beschuitfabriek aan de Paul-Krugerkade te Schoten.

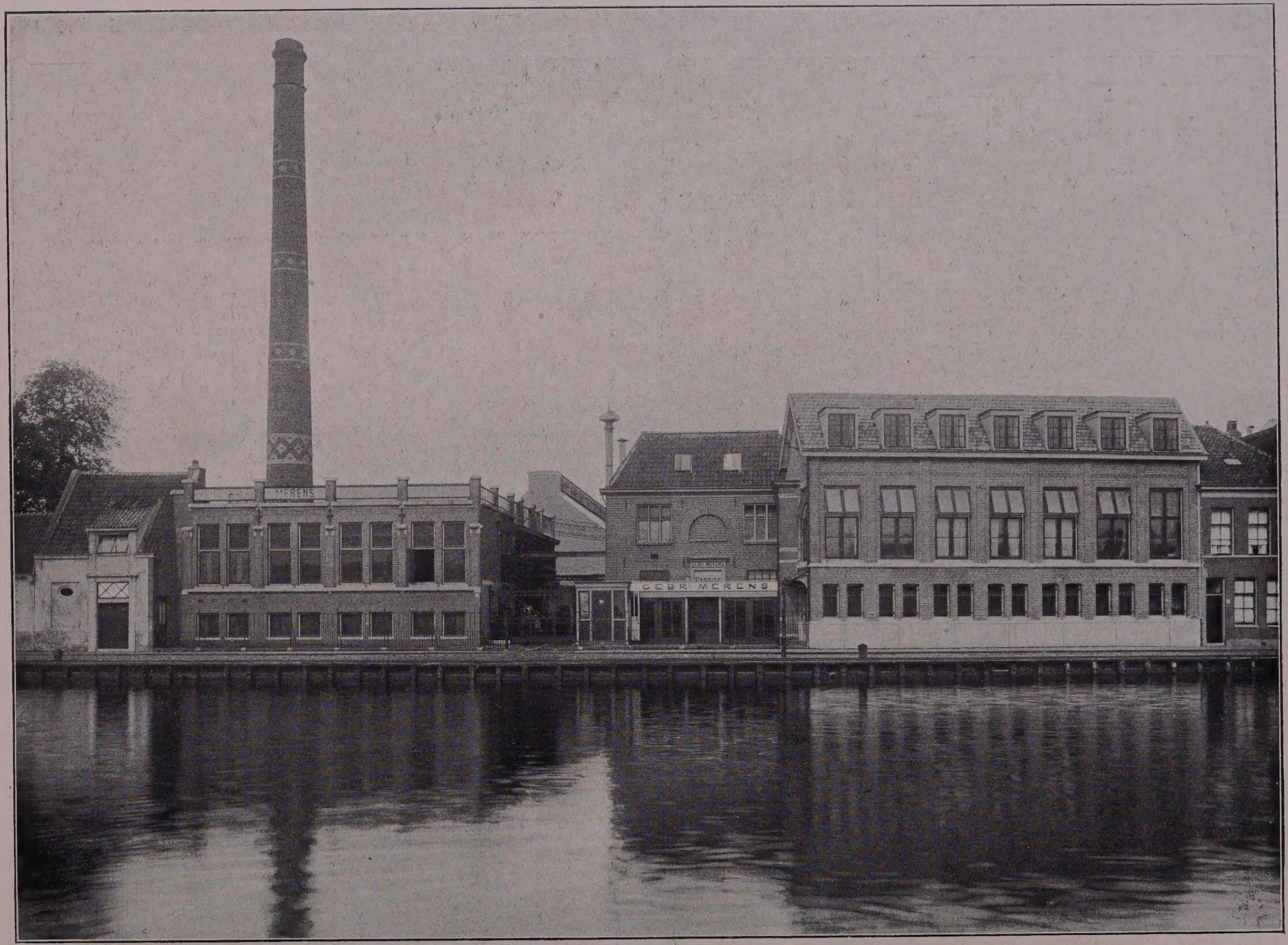

Plaat 62. Fabrieksgebouwen der Caoutchoucfabriek „Gebr. Merens", Z.-B. Spaarne te Haarlem.

Plaat 63. Interieur Fabrieksgebouw der Caoutchoucfabriek „Gebr. Merens" Z.-B. Spaarne te Haarlem.

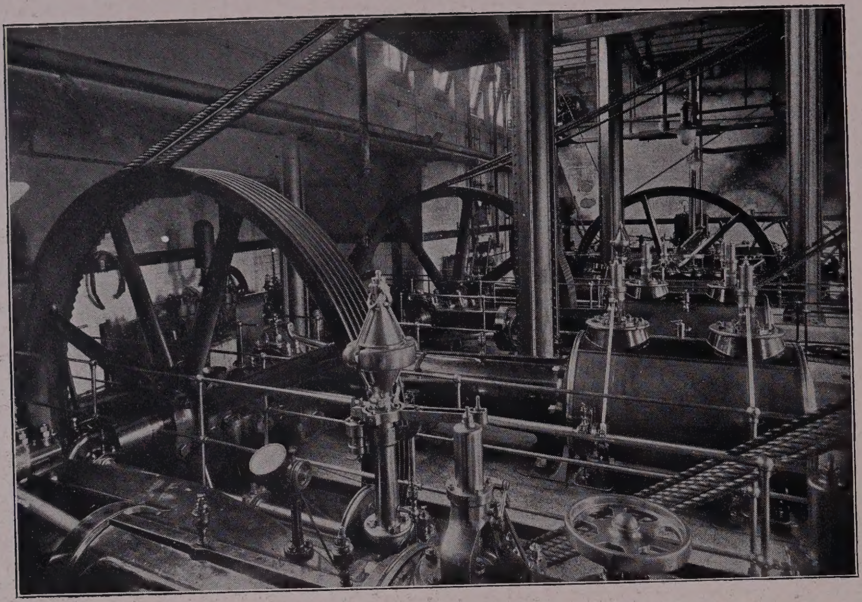

Plaat 64. Machinekamer der Margarinefabriek, Leidsche Vaart 50 te Haarlem.

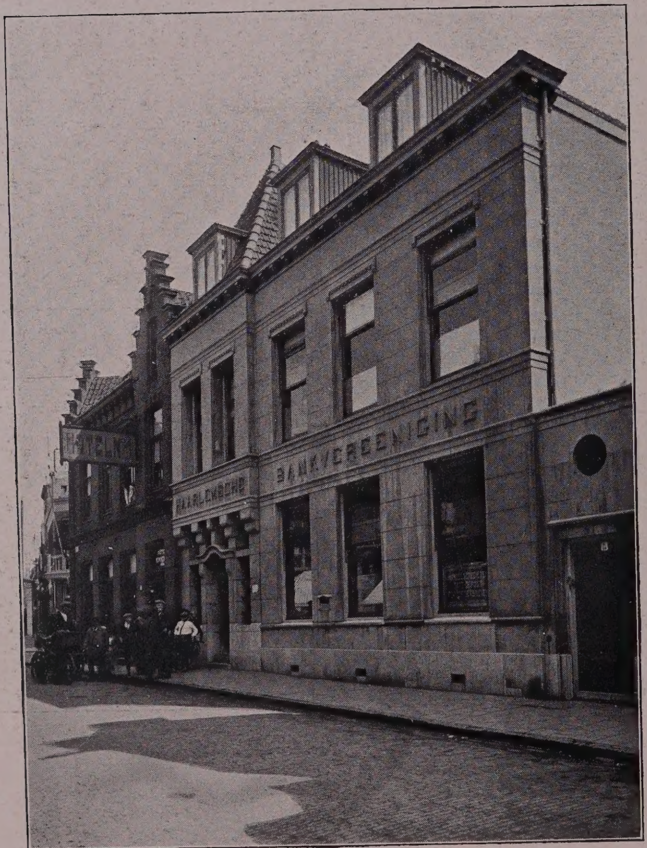

Plaat 65. Bijbankgebouw der Haarlemsche Bankvereeniging te IJmuiden.

Plaat 66. Winkelhuis Groote Houtstraat hoek Ged. O. Gracht te Haarlem.

Plaat 67. Vischwinkel, Riviervischmarkt 13 te Haarlem.

Plaat 68. Winkelhuis met gerestaureerde bovengevel, Botermarkt te Haarlem.

Plaat 69. Winkelhuis met Auto-Garage, Raaks hoek Zijlvest te Haarlem.

Plaat 70. Winkelhuizen der Winkelvereeniging „Eigen Hulp", Zijlstraat 56—58 te Haarlem.

Plaat 71. Interieur winkelhuizen Winkelvereeniging „Eigen Hulp", Zijlstraat 56—58 te Haarlem.

Plaat 72. Winkelhuizen Gedempte Oude Gracht 11—13 te Haarlem.

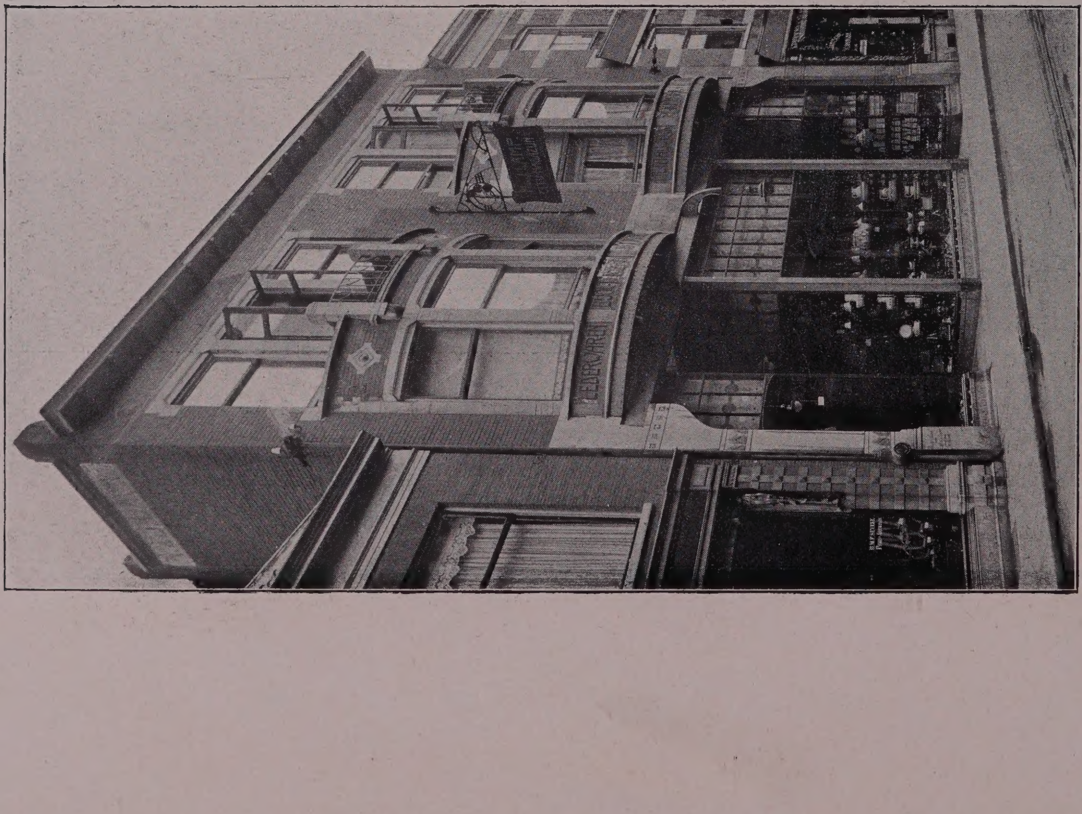

Plaat 73. Winkelhuis van Gebrs. Lamp, Barteljorisstraat 18 te Haarlem.

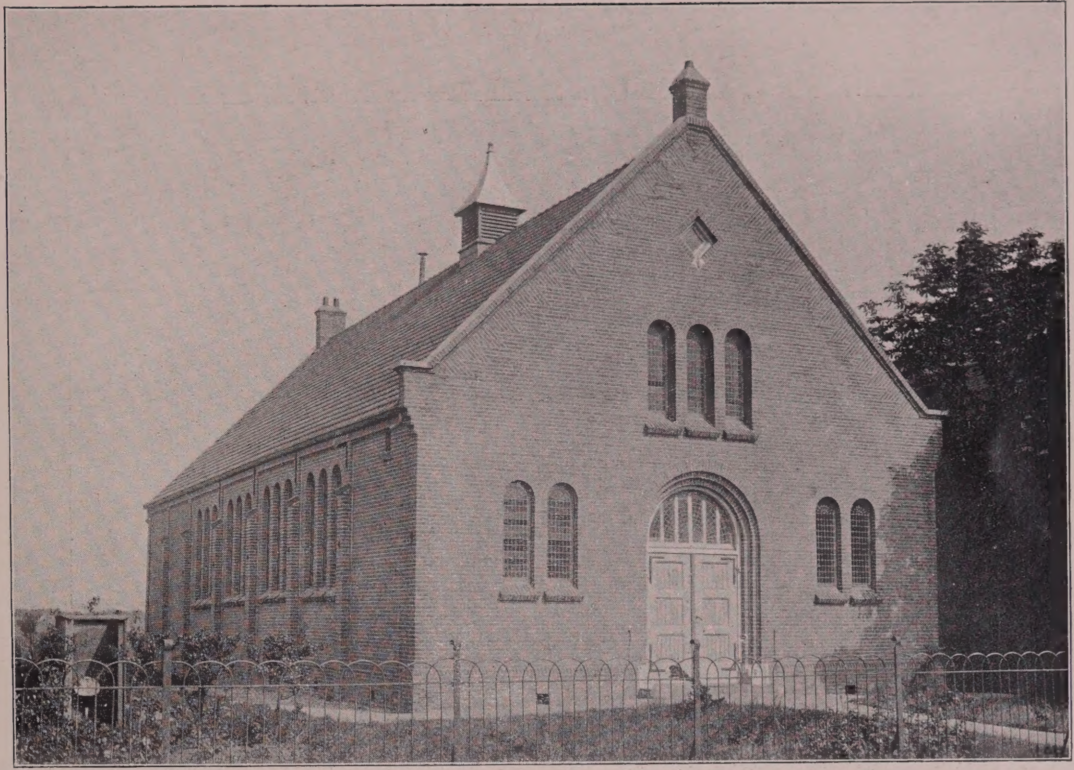

Plaat 74. Kerkgebouw van den Protestantenbond te Hoofddorp.

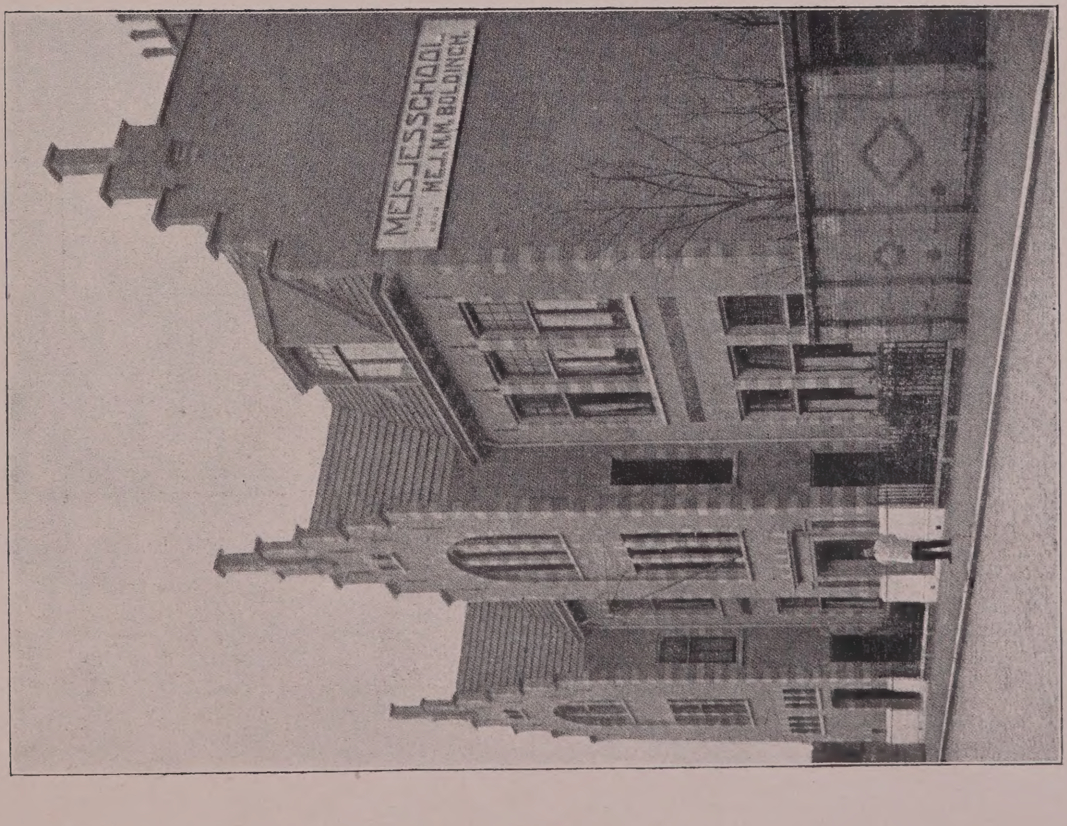

Plaat 75. Schoolgebouw in de Hollanderstraat te den Haag.

Plaat 76. Bankgebouw der Firma Brinkman & Co., Zijlstraat 78—80 te Haarlem.

Plaat 77. Intereur Bankgebouw der Firma Brinkman & Co., Zijlstraat 78—80 te Haarlem.

Plaat 78. Kantoorgebouw der Algemeene Noord-Hollandsche Maatschappij van Levensverzekering, Spaarne 48 te Haarlem.

Plaat 79. Kantoorgebouw Mees en Ritsema, Zijlstraat 61 te Haarlem, thans bijgebouw der Haarlemsche Bank.

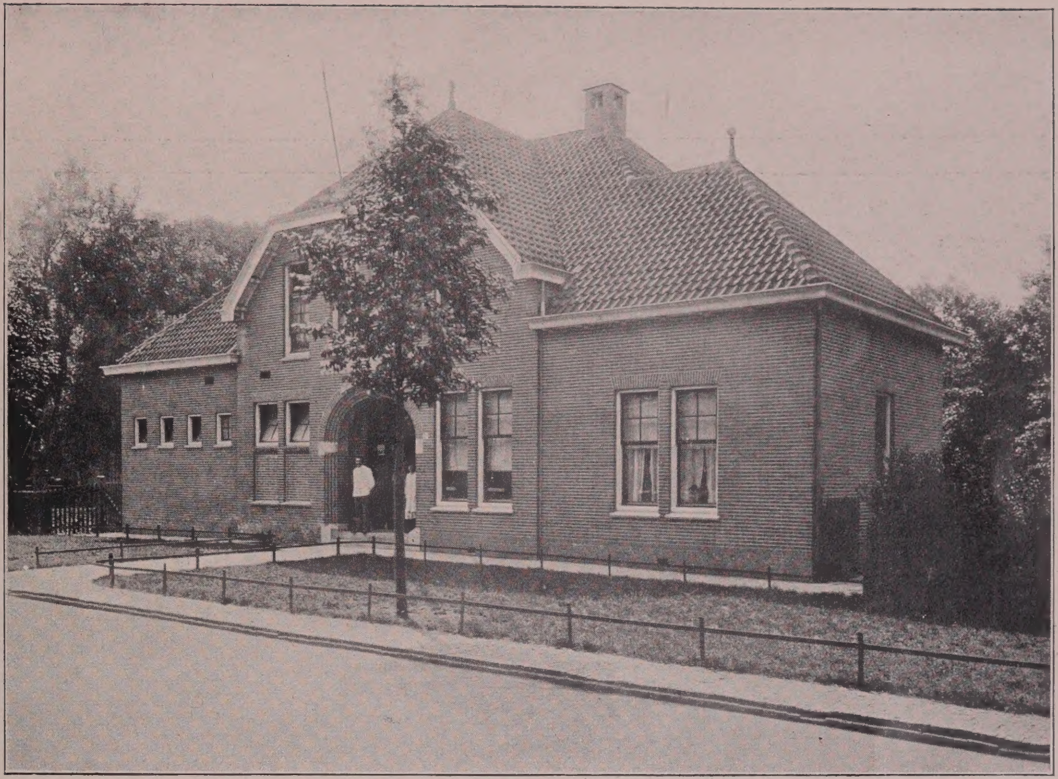

Plaat 80. Derde Volksbadhuis van de Afdeeling van het Witte Kruis, Schotersingel 4 te Haarlem.

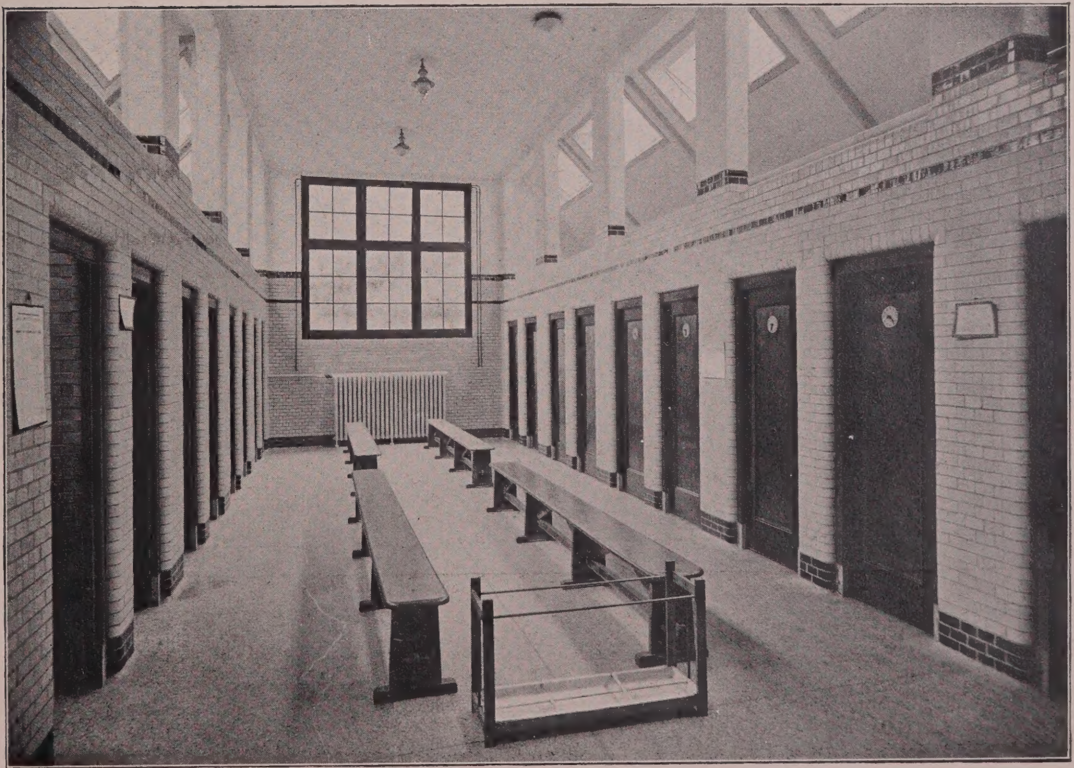

Plaat 81. Interieur derde Volks-Douchebadhuis, Schotersingel 4 te Haarlem.

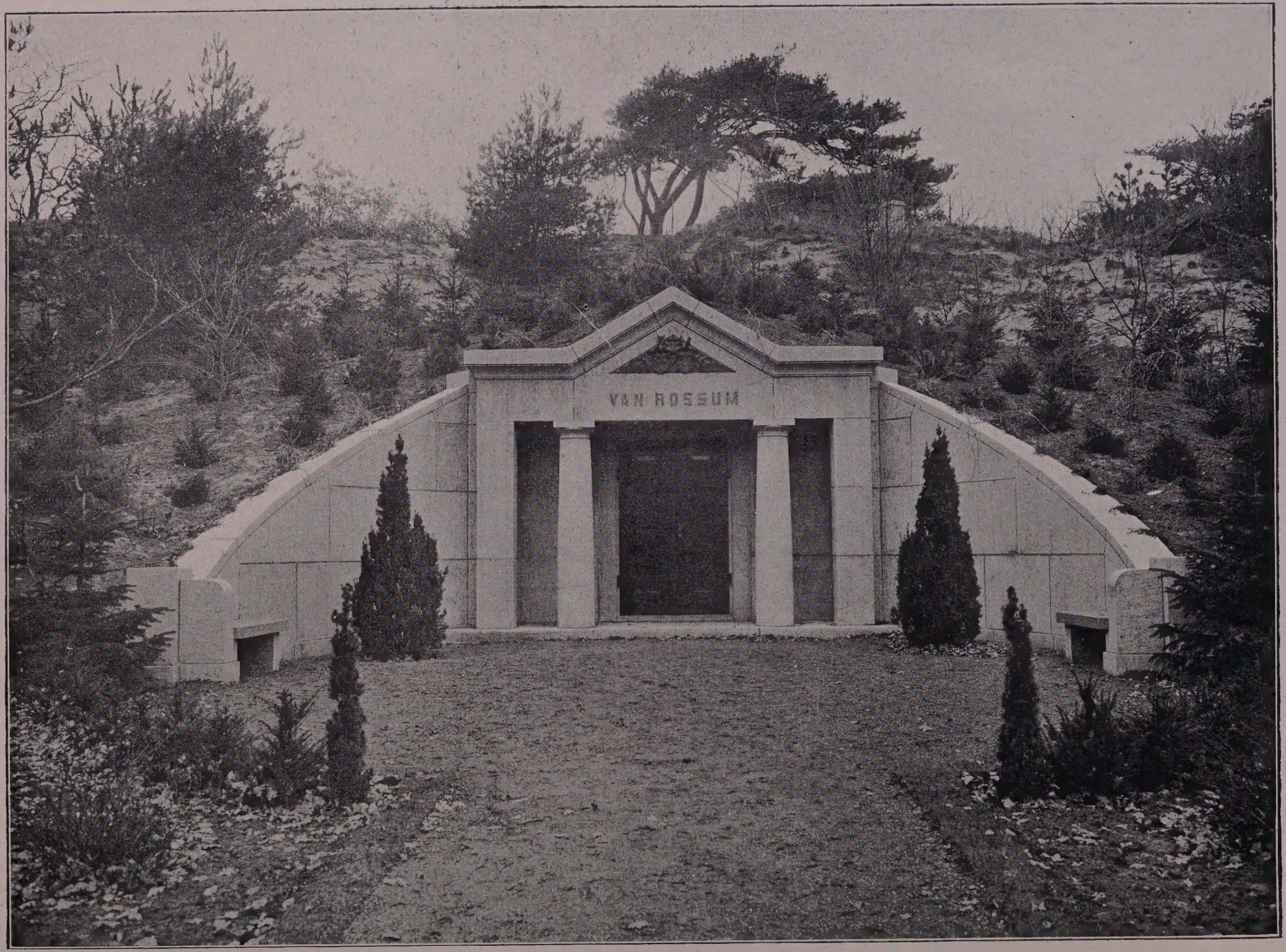

Plaat 82. Grafmonument op de begraafplaats „Westerveld" te Driehuizen.

Plaat 83. Gebouw der Melkinrichting „Hartelust", Kruisweg hoek Parklaan te Haarlem. Sedert verbouwd.

Plaat 84. Traphal Kantoorgebouw der Tweede Hollandsche Maatschappij van Levensverzekering, Kruisweg hoek Parklaan te Haarlem.

Plaat 85. Kantoorgekouw der Tweede Hollandsche Maatschappij van Levensverzekering, Kruisweg hoek Parklaan te Haarlem.

Plaat 86. Directiekamer Kantoorgebouw der Tweede Hollandsche Maatschappij van Levensverzekering, Kruisweg hoek Parklaan te Haarlem.

Plaat 87. Directiekamer Kantoorgebouw der Tweede Hollandsche Maatschappij van Levensverzekering, Kruisweg hoek Parklaan te Haarlem.

Gebrs. A. M. & D. P. JOUSTRA — Aannemers

HAARLEM — Telefoon Interc. 824 en 431 — Langedijkstraat 14-16

VREDE

met U zelve hebt ge, indien Uwe waardepapieren e.d. veilig zijn opgeborgen in een goede Brandkast.

Laten wij U eens prijsopgave maken. — Wij leveren in diverse modellen en grootten onze bekende DE HAAS BRANDKASTEN.

DE HAAS
ROTTERDAM

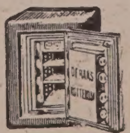

N.V. Lood- en Zinkwerkersbedrijf
VOORHEEN
J. P. C. VAN GURTZGEN

Complete Sanitaire Inrichtingen

HAARLEM - TELEF. 201

H. VAN NIEL Czn. - Schilder
PARKLAAN 25
TEL. 2198
WERKPLAATSEN:
SCHAGCHELSTRAAT 30-32
TEL. 1404
HAARLEM

BERICHT.

In mijn uitgeverszaak verschenen tot heden de volgende afleveringen van de „BIBLIOTHEEK VOOR DE MODERNE HOLLANDSCHE ARCHITECTUUR":

DEEL I.

- Aflevering No. 1, J. A. VAN STRAATEN Jr., Architect, Amsterdam.
- Aflevering No. 2, A. JACOT, Architect, Amsterdam.
- Aflevering No. 3, A. D. N. VAN GENDT, Architect, Amsterdam.

DEEL II.

- Aflevering No. 1, FOEKE KUIPERS, Architect, Amsterdam.
- Aflevering No. 2, JOHs. MUTTERS Jr., Architect, Den Haag.
- Aflevering No. 3, J. VERHEUL Dzn., Architect, Rotterdam.

DEEL III.

- Aflevering No. 1, JAC. VAN GILS, Architect, Rotterdam.
- Aflevering No. 2, G. VAN ARKEL, Architect, Amsterdam.
- Aflevering No. 3, Prof. Ir. J. A. G. VAN DER STEUR, Architect, Den Haag.

DEEL IV.

- Aflevering No. 1, J. P. STOK Wzn., Architect, Rotterdam.
- Aflevering No. 2, P. G. BUSKENS, Architect Rotterdam.
- Aflevering No. 3, A. J. KROPHOLLER, Architect, Scheveningen.

DEEL V.

- Aflevering No. 1, JOHs. J. GORT, Architect, Den Haag.
- Aflevering No. 2, JOS. MARGRY, Architect, Rotterdam.
- Aflevering No. 3, P. M. A. HUURMAN, Architect, Groningen.

DEEL VI.

- Aflevering No. 1, P. M. VAN DER VEEN, Architect, Zeist.
- Aflevering No. 2, Jb. VAN DEN BAN, Architect, Haarlem.
- Aflevering No. 3 (in druk).

LUXE UITGAVE: prijs p. afl. f 10.— MODEL-UITGAVE: prijs p. afl. f 3.75

Dr. GUSTAV SCHUELER - UITGEVER - BUSSUM

GETTY RESEARCH INSTITUTE
3 3125 01642 4455